

INTRODUÇÃO

A readmissão hospitalar é um indicador de severidade da doença e da qualidade de cuidados prestados. Pretende-se analisar as características clínicas e demográficas dos doentes reinternados por episódios de agudização de colite ulcerosa (CU), e preditores de readmissão.

MATERIAL/MÉTODOS

Foi efectuada uma análise retrospectiva de uma coorte de doentes consecutivos hospitalizados por agudização de colite ulcerosa entre 2010 e 2017. Considerou-se readmissão o internamento com intervalo inferior a 30 dias em relação ao internamento índice, não electivo. Foi utilizado o teste Qui-quadrado na comparação de variáveis discretas e o teste de Mann-Whitney para as variáveis contínuas.

RESULTADOS

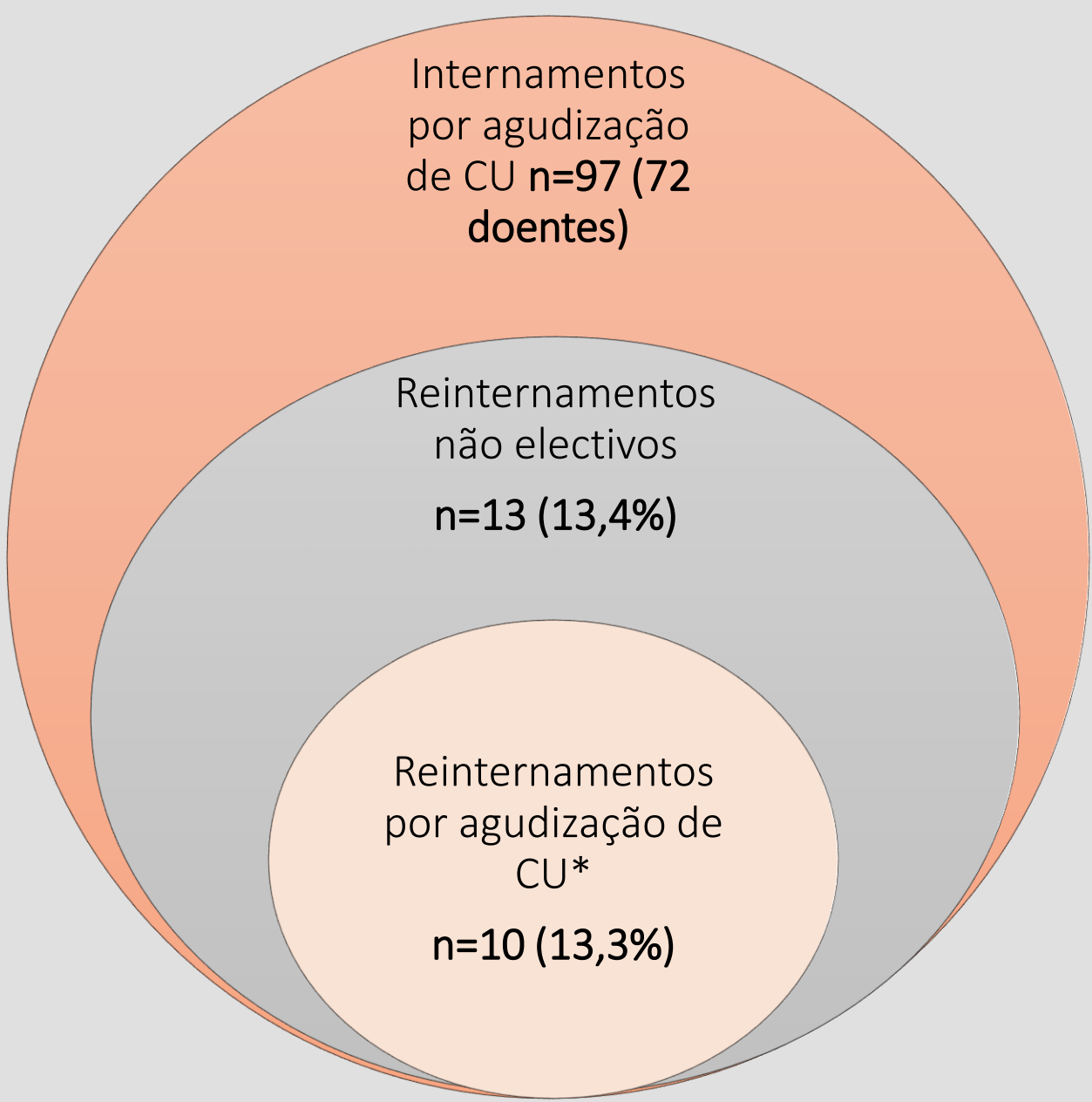

* Restantes 3 reinternamentos por motivos não relacionados com a doença de base



Tabela 1. Comparação de características base

Variável	Grupo Reinternamento (N)	Grupo Controlo (N)	p
Sexo masculino	7	40	0,1
Idade no diagnóstico (média)	37	39	0,6
Idade no internamento (média)	38	45	0,2
Nº co-morbilidades (>2)	0	4	0,5
>1 exacerbação prévia	5	33	0,4
Duração da doença (anos)	1,7	5,8	0,0002

Gráfico 1. Comparação de Características Clínicas/Outcomes

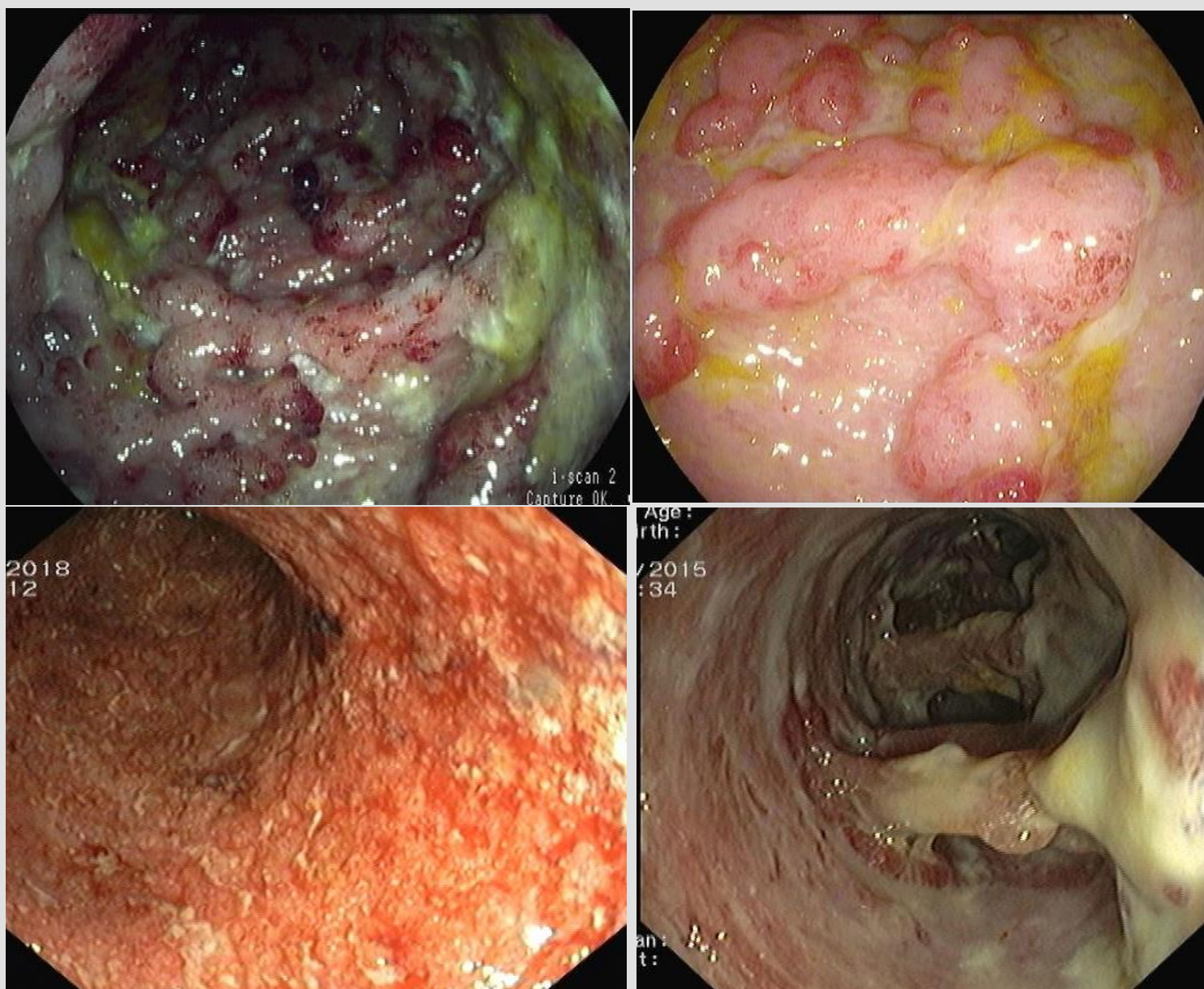
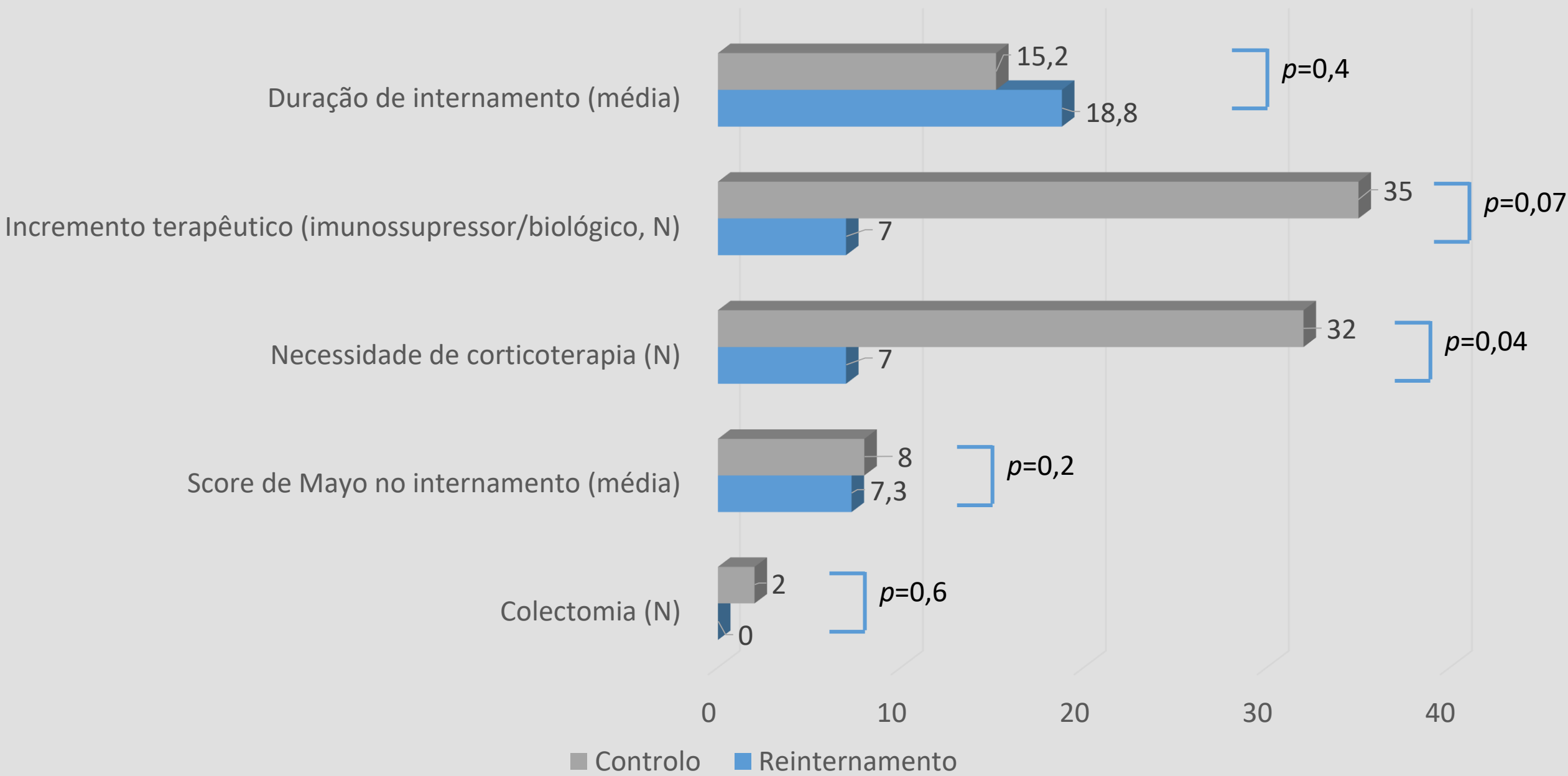

CONCLUSÕES

Num período de 8 anos ocorreram 10 readmissões hospitalares em doentes com agudização de colite ulcerosa. A necessidade de corticoterapia e menor duração da doença foram preditores de reinternamento, os quais poderão traduzir um curso mais agressivo da doença de base.

REFERÊNCIAS

1. Poojary P.; Predictors of Hospital Readmissions for Ulcerative Colitis in the United States: A National Database Study; Inflamm Bowel Dis; 2017
2. Tinsley A.; Early readmission in patients hospitalized for ulcerative colitis: incidence and risk factors; Scand J Gastroenterology; 2015